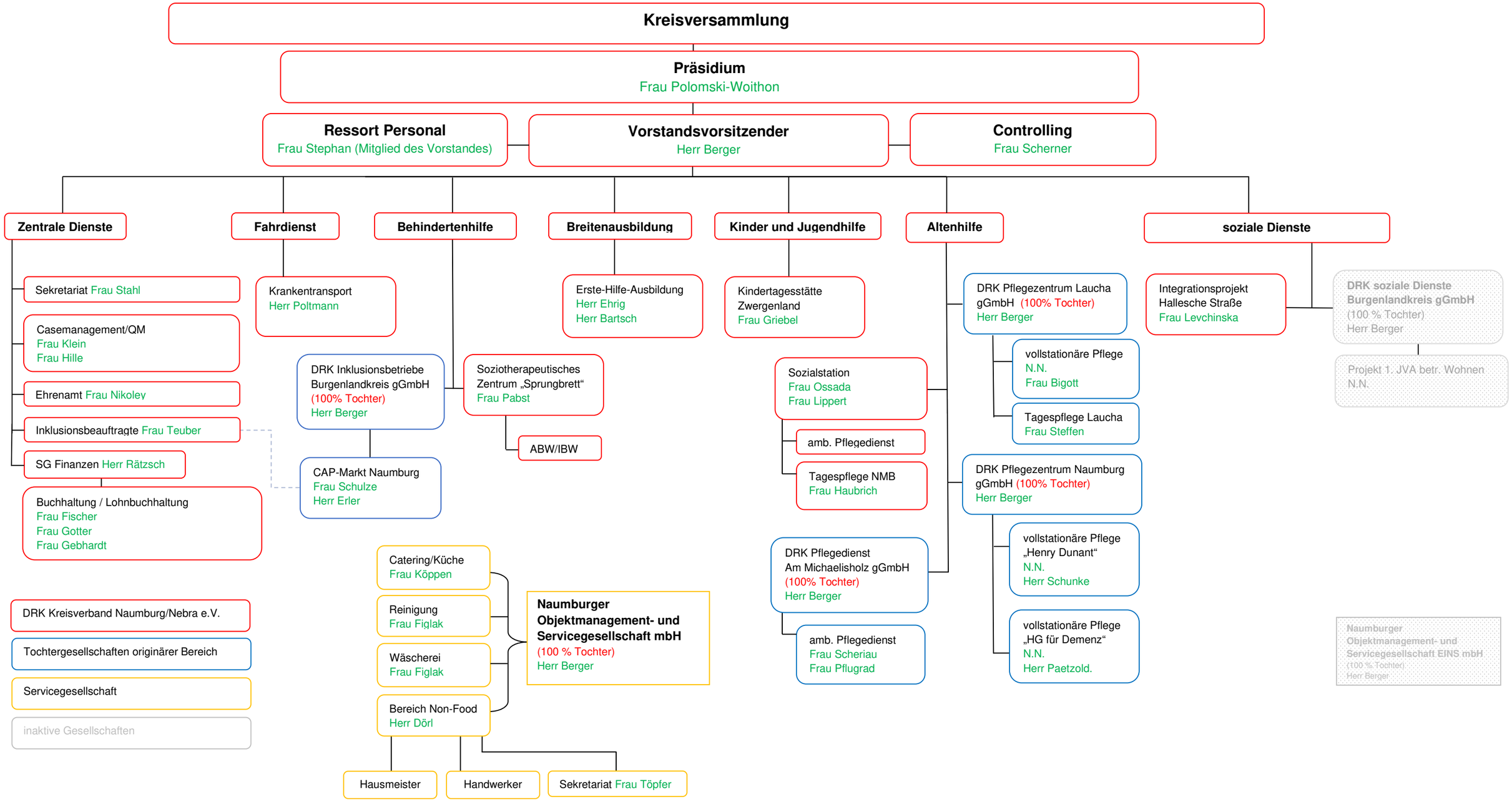
Kreisversammlung
Präsidium
Frau Polomski-Woithon
Ressort Personal
Frau Stephan (Mitglied des Vorstandes)
Vorstandsvorsitzender
Herr Berger
Controlling
Frau Scherner
Zentrale Dienste
Fahrdienst
Behindertenhilfe
Breitenausbildung
Kinder und Jugendhilfe
Altenhilfe
soziale Dienste
Sekretariat Frau Stahl
Casemanagement/QM
Frau Klein
Frau Hille
Ehrenamt Frau Nikoley
Inklusionsbeauftragte Frau Teuber
SG Finanzen Herr Rätzsch
Buchhaltung / Lohnbuchhaltung
Frau Fischer
Frau Gotter
Frau Gebhardt
Krankentransport
Herr Poltmann
DRK Inklusionsbetriebe
Burgenlandkreis gGmbH
(100% Tochter)
Herr Berger
CAP-Markt Naumburg
Frau Schulze
Herr Erler
Soziotherapeutisches
Zentrum „Sprungbrett“
Frau Pabst
ABW/IBW
Erste-Hilfe-Ausbildung
Herr Ehrig
Herr Bartsch
Kindertagesstätte
Zwergenland
Frau Griebel
Sozialstation
Frau Ossada
Frau Lippert
amb. Pflegedienst
Tagespflege NMB
Frau Haubrich
DRK Pflegedienst
Am Michaelisholz gGmbH
(100% Tochter)
Herr Berger
amb. Pflegedienst
Frau Scheriau
Frau Pflugrad
DRK Pflegezentrum Laucha
gGmbH (100% Tochter)
Herr Berger
vollstationäre Pflege
N.N.
Frau Bigott
Tagespflege Laucha
Frau Steffen
DRK Pflegezentrum Naumburg
gGmbH (100% Tochter)
Herr Berger
vollstationäre Pflege
„Henry Dunant“
N.N.
Herr Schunke
vollstationäre Pflege
„HG für Demenz“
N.N.
Herr Paetzold.
Integrationsprojekt
Hallesche Straße
Frau Levchinska
DRK soziale Dienste
Burgenlandkreis gGmbH
(100 % Tochter)
Herr Berger
Projekt 1. JVA betr. Wohnen
N.N.
Naumburger
Objektmanagement- und
Servicegesellschaft EINS mbH
(100 % Tochter)
Herr Berger
Catering/Küche
Frau Köppen
Reinigung
Frau Figlak
Wäscherei
Frau Figlak
Bereich Non-Food
Herr Dörl
Naumburger
Objektmanagement- und
Servicegesellschaft mbH
(100 % Tochter)
Herr Berger
Hausmeister
Handwerker
Sekretariat Frau Töpfer
DRK Kreisverband Naumburg/Nebra e.V.
Tochtergesellschaften originärer Bereich
Servicegesellschaft
inaktive Gesellschaften